



令和8年5月1日現在(前月比) 人口/241,568人(-11) 男/114,956人(+3) 女/126,612人(-14) 世帯数/122,922世帯(+285) 面積/191.52km²

あほうで、
生きる。

あほうを、
極める。

THE AWA ODORI
TOKUSHIMA CITY

2026 TUE WED THU FRI SAT
8/11, 12, 13, 14, 15

6/13土
チケットWEB先行販売
スタート!



徳島の伝統芸能「阿波おどり」がことしも開幕。
公演情報などをチェックして、一緒に阿波おどりを楽しみましょう。



匠の舞台
優りび
SUGURIBI

11日限定舞台。「匠の舞台 優りび-SUGURIBI-」

【日時】8月11日(祝) 【場所】アスティとくしま

【公演時間】約80分

第一部 12:00~
第二部 15:30~
第三部 19:00~

◆料金 ※料金は各公演1回の観覧料。

席種	基本価格(税込)
特別指定席	5,000円
S席	3,800円
A席	2,800円
U25(25歳以下)	1,000円

会場図 アスティとくしま

夢の舞台
祭りび
MATSURIBI

あほうを、極める。「夢の舞台 祭りび-MATSURIBI-」

【日時】8月12日(水)~15日(土) 【場所】あわぎんホール

【公演時間】約70分

第一部 11:00~
第二部 13:30~
第三部 16:00~

◆料金 ※料金は各公演1回の観覧料。

席種	基本価格(税込)
SS席	4,500円
S席	3,500円
A席	2,800円

会場図 あわぎんホール

屋外演舞
有料棧敷演舞場

あほうで、生きる。その覚悟を、特等席で。

【日時】8月12日(水)~15日(土) 南内町演舞場 参考例

【場所】▶Sansan藍場浜演舞場
▶あわぎん南内町演舞場
▶株式会社バル 紺屋町演舞場

【公演時間】
第一部 18:00~19:40
第二部 20:20~22:00

◆料金 ※料金は各公演1回の観覧料。

席種	基本価格(税込)
特別観覧席(南内町演舞場)	15,000円
SS席	6,000円
S席	3,000円
A席	2,500円
B席	2,000円
自由席C席	1,000円

【8月13日(木)第二部限定!】
紺屋町演舞場を2分割(上図参照)
連ごとの輪踊り
全席自由席2,000円

阿波おどりチケット販売情報

◆WEB先行販売▶▶6月13日(土)12:00~

◆一般販売▶▶7月1日(水)10:00~

【購入方法】▶WEB先行販売=公式WEBサイトのみ
▶一般販売=公式WEBサイト、チケットぴあ、コンビニエンスストア、対面チケット販売所——など

※WEB先行販売は座席を指定して購入できますが、**一般販売は座席指定ができません**ので、ご注意ください。

2026阿波おどりは、チケット価格変動制を導入しています

7月1日(水)~7日(火)のチケット料金は基本価格。8日(水)以降、チケット料金は販売状況により毎日変動します。※優りびU25チケット、あわぎん南内町演舞場特別観覧席・株式会社バル 紺屋町演舞場(8月13日(木)第二部 輪踊り)を除く。

【問い合わせ先】阿波おどり未来へつなぐ実行委員会事務局(☎678-5181 ☎678-5477)

掲示板

INFORMATION

お知らせ

物価高騰対応定額給付金を支給

国の「物価高騰対応重点支援地方創生臨時交付金」を活用し、基準日(令和8年1月1日時点)に徳島市に住民登録がある人に対し、5,000円を支給します。

また、75歳以上の人(昭和26年4月1日以前の生まれの人)については1人当たり5,000円を加算して支給します。

支給手続きなど詳細は、市HPをご確認ください。



徳島市物価高騰対応定額給付金コールセンター(☎677-3066)

緊急地震速報訓練を実施

全国一斉に緊急地震速報訓練を行います。実際の災害と間違えないようにご注意ください。

6月17日(水)10:00～
【情報伝達手段】▶同報無線設備▶NET119緊急通報システム▶徳島市防災ラジオ▶ケーブルテレビ徳島(122ch)▶国府町CATV(112ch)▶エフエムびざん▶災害情報案内サービス

消防局通信指令課(☎656-1198 ☎656-1202)

市民税・県民税・森林環境税の税額通知書発送

令和8年度市民税・県民税・森林環境税の税額通知書を、徴収方法が普通徴収(納付書・口座振替)または年金特別徴収(年金天引き)

の人を対象に、6月9日(火)に発送します。給与特別徴収(給与天引き)の人は、5月中旬に事業所宛てに送付済みです。

なお、令和8年度の課税や所得の証明書は、6月1日(月)から発行可能です。

市民税課(☎621-5063～5065 ☎621-5456)

6月7日～13日は危険物安全週間

今年度の推進標語は「つかみ取れ! めぞす無事故の頂を」です。

私たちの身の回りでは、ガソリンや天ぷら油、消毒用アルコールなどさまざまな危険物が使用されています。正しい取り扱いを心がけましょう。



消防局予防課(☎656-1193 ☎656-1201)

労働保険の年度更新

労働保険の年度更新は6月1日(月)から7月10日(金)までです。

申告・納付は電子申請または労働局、最寄りの労働基準監督署、金融機関でお願いします。

徳島労働局(☎652-9143)

B & G海洋センタープールがオープンします

【営業期間】6月15日(月)～9月15日(火)各日10:00～17:00

【入場料】▶高校生以上=230円▶小・中学生=110円▶幼児(3歳以上)=50円

※回数券・団体割引あり。詳細は、徳島市体育振興公社HPをご確認ください。



6月15日～9月15日=B & G海洋センタープール(☎663-3633)▶営業期間以外=B & G海洋センター(☎662-4535)

スマホやパソコンで児童手当の手続きを

子育ての負担を軽減するため、児童手当の事務手続きを、マイナンバーカードを利用した電子申請で受け付けています。ぜひご利用ください。



子育て支援課(☎621-5194 ☎655-0380)

人権擁護委員の日

6月1日に「人権擁護委員法」が施行されたことから、この日を中心として、人権擁護委員制度の周知と人権思想の普及・高揚に努めています。

◆徳島市人権相談

徳島市では、人権擁護委員が人権相談を実施しています。人権に関する問題でお困りの場合は、お気軽にご相談ください。

毎月第1・3火曜日13:30～16:00 人権推進課相談室(市役所2階 ☎621-5040)

人権推進課(☎621-5169 ☎655-7758)

レインボーフラッグを掲揚

6月は性的マイノリティの方々の権利啓発イベントなどが行われる「プライド月間」です。



徳島市では、性的マイノリティの方々の人権を守る運動の象徴である「レインボーフラッグ」を6月30日(火)まで掲揚します。

この機会に、性の多様性や人権について考えてみませんか。

人権推進課(☎621-5169 ☎655-7758)

徳島県よろず支援拠点コーディネーターによる経営相談

6月6日(土)・20日(土) 各日10:15～17:00

産業支援交流センター09(アミコビル9階)

詳細は市HPをご確認ください。

経済政策課(☎621-5225 ☎621-5196)

福祉就職転職ガイダンス

県内の高齢者・障がい者福祉施設が参加する就職・転職ガイダンスを開催します。

6月13日(土)13:00～15:30
アスティとくしま(山城町東浜傍1)

詳細は、アイネットHPをご確認ください。

徳島県福祉人材センターアイネット(☎625-2040)

保育フェア

県内の保育事業者が参加し、保育の魅力や仕事内容を説明します。

6月20日(土)10:00～13:00
徳島県立総合福祉センター4階・5階(中昭和町1)

詳細は、徳島県保育士・保育所支援センターHPをご確認ください。

徳島県保育士・保育所支援センター(☎625-2040)

休日窓口を開設

利用可能な手続きは住民異動届、住民票の写し・戸籍謄抄本の交付、印鑑登録など。

6月14日(日)・28日(日) 各日8:30～12:00

市役所1階

介護保険料の納付書を送付します

◆納付書の送付

令和8年度介護保険料の決定通知書・納付書を、6月中旬に送付します。※65歳以上の人(介護保険第1号被保険者)が対象。令和8年度の介護保険料算定においては、令和7年度税制改正の影響を受けないよう、合計所得金額および市民税課税・非課税の判定について調整を行うため、市民税非課税でも課税扱いとなる場合があります。

◆保険料の減免制度

収入が少なく生活が著しく困窮している人に対し、保険料の減免(第1段階相当額に減額)制度があります。

65歳以上で、次の要件に全て該当する人▶介護保険料の所得段階が第2段階または第3段階▶世帯の前年の年間収入額が、単身者の場合は120万円(世帯員2人の場合は150万円、世帯員3人以上の場合は1人増すごとに35万円を加算した額)以下▶市区町村民税が課税されている人に扶養されていない、または生計を共にしていない▶資産などを活用しても生活が困窮している——など

令和9年3月31日(水)(必着)まで

高齢介護課(☎621-5582 ☎624-0961)

介護保健施設の食費・居住費の負担限度額認定申請書の受け付け

負担限度額認定証の更新申請を受け付けます。申請が遅れた場合は、認定を受けられない期間が発生する場合がありますので、必ず期限内に申請をしてください。※新規申請は随時受付。

【対象サービス】▶(介護予防)短期入所サービス▶施設サービス

負担限度額(1日あたり)

利用者負担段階		食費		居住費(滞在費)			
		施設サービス	短期入所サービス	ユニット型個室	ユニット型個室的多床室	従来型個室	多床室
第1段階	生活保護を受給している人	300円	300円	880円	550円	(380円) 550円	0円
第2段階	高齢福祉年金を受給している人	390円	600円	880円	550円	(480円) 550円	430円
第3段階①	世帯全員が市町村民税非課税 前年の合計所得金額と課税年金収入額と非課税年金収入額の合計が82万6500円以下の人	680円	1,030円	1,370円	1,370円	(880円) 1,370円	430円
第3段階②	前年の合計所得金額と課税年金収入額と非課税年金収入額の合計が120万円を超える人	1,420円	1,360円	1,470円	1,470円	(980円) 1,470円	530円
第4段階	上記に該当しない人	負担限度額なし					

注1: 介護老人福祉施設、介護老人保健施設および介護医療院のうち室料負担のある多床室を利用した場合の金額。室料負担のない多床室を利用した場合の金額は430円。
注2: ()内の金額は(介護予防)短期入所生活介護や介護老人福祉施設などを利用した場合の従来型個室の負担限度額。
注3: 世帯は、世帯を別にしている配偶者を含む。 注4: 非課税年金とは遺族年金、障害年金のこと。

高齢介護課(☎621-5585 ☎624-0961)

詳細はお問い合わせください。
 市民生活相談課(☎621-5130
 ☎621-5128)

募集

**ごみ収集の夏季臨時作業員
 (会計年度任用職員)**

東部・西部環境事業所でごみの
 収集作業員を募集。

【任用期間】7月1日(水)～9月30
 日(水)

【勤務時間】平日8:30～17:00

【募集人数】各7人

①申込書を郵送で東部環境事業所
 業務課(論田町元開43-1)、西部
 環境事業所業務課(国府 町北岩延字桑添18-1)
 へ※持参も可。



詳細は、市HPをご確認ください。

②東部環境事業所業務課(☎662-
 0139 ☎662-0352)、西部環境
 事業所業務課(☎642-8585
 ☎642-8586)

**シビックプレミアム
 コンサートの出演者**

③8月23日(日)13:30～(リハー
 サルは8月20日(木)・21日(金)各日
 18:00～21:00、22日(土)10:
 00～17:00)④シビックセンター
 さくらホール(アミコビル4階)

⑤大学・短期大学の音楽科卒業生
 または演奏活動を行って
 いる20歳以上の人で構
 成する団体



⑥6月30日(火)(必着)まで
 ⑦シビックセンター(☎626-
 0408 ☎626-0833)

催し

**ファーム・リーグ
 西地区公式戦**

[2026ファーム・リーグ西地

区公式戦]として、オリックス・バ
 ファローズVS広島東洋カープ戦
 を開催。

⑧6月14日(日)13:00試合開始
 (11:00開場)

⑨むつみスタジアム

詳細は、徳島県NPB開
 催実行委員会HPをご確
 認ください。



⑩徳島県NPB開催実行委員会
 (☎621-3291)

徳島県水害対策セミナー

大規模水害から命を守るための
 「正しい備え」や、安心して過ごせ
 る避難生活の在り方を学びません
 か。

⑪6月20日(土)14:00～16:00

⑫とくぎんトモニプラザ
 大会議室(員100人)

⑬右の二次元コード、ま
 たはセミナー名・氏名・電話番号
 を書いてファクスで日本損害保険
 協会(☎082-242-3992)へ



⑭日本損害保険協会 中国・四国
 支部(☎082-247-4529)

考古資料館講座

石井町の古墳について、発掘調
 査成果をもとに講演※申
 し込み不要。

【講師】石井町教育委員会
 社会教育課 吉岐一哉さん

⑮6月27日(土)14:00～16:00

⑯考古資料館研修室

⑰小学生以上(員50人(先着))

⑱考古資料館(☎637-2526
 ☎642-6916)



講座・教室

初めてのとんぼ玉1日教室

卓上バーナーを使い、とんぼ玉
 を制作。

⑲6月14日(日)9:30～12:00、

6月27日(土)13:30～16:00

⑳徳島ガラ

㉑スタジオ

㉒18歳以上

㉓各日6人

㉔2,620円(市外在住の人は
 2,772円)

㉕いずれか1日を選び、
 電話で徳島ガラススタジオ
 へ



㉖徳島ガラススタジオ(☎669-
 1195 ☎669-1221)

くらしの講座

自転車の交通ルールと青色切符
 について講演。

㉗6月29日(月)13:30～14:30

㉘シビックセンター活動室3(ア
 ミコビル4階)㉙徳島市・石井町・
 神山町・佐那河内村在住の人

㉚28人(先着)

㉛電話で消費生活センターへ

㉜消費生活センター(☎625-
 2326 ☎625-2365)

人権教育・啓発専門講座

さまざまな人権問題に
 ついて正しい理解と認識
 を深める講座を開催。



開催日	時間	テーマ
7月29日(水)	13:30 ～ 15:00	人権書道 「人間として生きるには、 人を人として大切に」
8月26日(水)	13:30 ～ 15:00	人権全般 つなぐ命、支え合う心 ～元人力車俵夫が見 た生き様～
9月24日(水)	13:30 ～ 15:00	インターネットによ る人権問題
11月20日(金)	13:30 ～ 15:00	同和問題(結婚差別 について)
12月9日(水)	14:30 ～ 16:00	子どもの人権問題 「一人ひとりが尊重され る社会に向けて～子ども たちの幸せのために～」

㉝7月22日(水)までに電話で人権
 推進課へ

㉞人権推進課(☎621-5167
 ☎655-7758)

**パソコンインターネット
 活用講座(実務向け)**

㉟水曜コース=7月8日～9月
 16日▶木曜コース=7月9日～
 9月17日各日18:45～20:45

㊱シビックセンター活動室(アミコ
 ビル4階)㊲パソコンの基本操作
 ができる人(員)各コース15人(抽選)

㊳14,300円(教材費2,500円別途)

㊴6月11日(木)までに電話、メール
 または直接同センターへ

㊵シビックセンター(☎626-
 0408 ☎626-0833)

健康

フレイルチェック会

高齢者における要介護状態の大
 きな要因となっているフレイル
 (加齢に伴い心身の機能が低下し
 た状態)について、フレイルサポ
 ーターによるチェック会を開催。

㊶7月13日(月)9:30～11:30

㊷ふれあい健康館1階ホール

㊸65歳以上の市民(員)20人(先着)

㊹7月10日(金)までに、電話または
 ファクスで徳島市地域包括支援セ
 ンター(☎0120-24-6423
 ☎624-6675)へ

㊺健康長寿課(☎621-5574
 ☎655-6560)

30代とくとも健康診査

【実施期間】8月31日(月)まで

㊻徳島県総合健診センター、市内
 協力医療機関㊼徳島市国民健康保
 険に加入している30～
 39歳(昭和62年4月1
 日～平成9年3月31日
 生まれ)の人(員)1,000円

㊽電子申請、または電話で健康長
 寿課へ

㊾健康長寿課(☎621-5517
 ☎655-6560)



市営住宅入居者募集

入居申し込みには、所得基準(公営住宅=月額158,000円以下、改良住宅=月額114,000円以下、高齢者・障害者・小学校就学前の子どもがいる世帯は別基準)があります。単身者には、申し込み条件(60歳以上の人、1～4級の障害者手帳を持つ身体・知的・精神障害者など)があります。
 ※家賃は所得などで決定。

①6月8日(月)(消印有効)までに、入居申請書(市HPからダウンロード可。市役所4階住宅課でも配布)を郵送で、住宅課(〒770-8571 幸町2-5)へ



入居区分	募集条件等	住宅名	号数	所在地	階	間取り	家賃(円)	共益費(円)
公営	※	末広住宅16棟	201	末広四丁目10番16	H8	2DK	24,900～37,100	1,000
公営	可	城東住宅3棟	406	城東町一丁目5番10	S62	2DK	12,700～18,900	地元集金
公営		城東住宅1棟	205	城東町一丁目5番16	S61	2DK	17,500～26,000	地元集金
公営	可	住吉東住宅3棟	402	城東町二丁目4番33	S59	2DK	13,300～19,800	地元集金
公営	●	不動住宅4棟	28	不動東町2丁目1517番地の2	S47	2DK	14,500～21,600	1,100
公営		広坪住宅3棟	304	北田宮二丁目2番35	S55	3K	14,500～21,600	地元集金
公営	可	矢三住宅2棟	303	北矢三町二丁目2番54	S51	3K	12,500～18,700	1,400
改良	可	●北島田住宅21棟	10	北島田町3丁目29番地の3	S51	4DK	12,600～14,600	1,200
公営		中島田住宅1棟	203	中島田町3丁目79番地の4	S56	2K	16,000～23,800	地元集金
公営		中島田住宅2棟	202	中島田町3丁目79番地の4	S57	2K	16,200～24,200	地元集金
公営		中島田住宅2棟	203	中島田町3丁目79番地の4	S57	2K	16,200～24,200	地元集金
公営	可	南島田住宅	19	南島田町4丁目6番地の1	S51	★3K	13,100～19,500	地元集金
公営		南島田住宅13棟	4	南島田町4丁目8番地の1	S62	★3K	18,200～27,100	地元集金
公営		一宮住宅2棟	22	一宮町西丁1021番の3	S44	3DK	12,800～19,100	1,200

注1:共益費は、金額・徴収方法ともに住宅ごとに異なります。

注2:※…多子世帯(18歳未満の児童が3人以上いる世帯)、★…長屋2階建、●…共同アンテナ有

②住宅課(☎621-5286 ☎621-5273)

とくしま植物園各教室

教室名	日時	内容	定員(抽選)	参加費
わくわく自然教室 ※4歳以上	7月5日(日) 13:00～15:30	竹を切って来て色んな鉄砲を作ろう	20人	500円
藍の生葉染め教室	7月11日(土) 1班▶10:00～12:00 2班▶13:00～15:00	バンダナを染めよう	各班10人	バンダナ1枚につき600円
樹脂粘土フラワー教室 夏コース	第1回▶7月12日(日) 第2回▶7月19日(日) 各日10:00～12:00	樹脂粘土で涼しげな花のリースを作ろう	15人	2,000円(2回分)
花あそびの会	7月14日(火) 10:00～12:00	夏のスワッグ作り	15人	3,850円

㉟市内在住・在勤・在学の人

㊱6月10日(水)(消印有効)までに、同園HPから申し込みいただくか、ファクス、はがきに(教室名(班名)/住所/名前/年齢/電話番号/市外の方は勤務先名または学校名)を書いて、とくしま植物園緑の相談所(〒771-4267 茨野町入道45-1)へ

詳細は、同園HPをご確認ください。

㊲とくしま植物園緑の相談所(☎636-3131
 ☎636-3132)



HP…ホームページ ☎…メールアドレス

徳島市役所(本庁舎)への郵便物は、住所がなくても「〒770-8571 徳島市役所〇〇課」で届きます。電話番号案内および夜間・休日にご用のある人は代表番号☎621-5111へ。

高齢者補聴器購入費の助成

聴力機能の低下により、外出や日常生活を営むことに支障がある高齢者に対し、社会参加や地域交流を促進するために、補聴器の購入費用の一部を助成します。※助成金交付決定前に購入されたものは対象外。

【対象者】

- ▶ 徳島市に住民登録がある65歳以上の人(申請年度内に65歳となる人も含む)
- ▶ 両耳の聴力レベルがそれぞれ40デシベル以上であり、耳鼻咽喉科の医師の診断を受け、補聴器の使用が必要であると判断された人
- ▶ 聴力障害の身体障害者手帳の交付対象にならない人

【助成金額】 上限額3万円(補聴器購入費の2分の1以内、100円未満は切り捨て、1人1回限り)

【申請書類】 市役所1階南館高齢介護課15番窓口で取得または、市ホームページからダウンロードしてください。

手続き方法やその他注意事項については、市ホームページをご確認いただくか、お問い合わせください。



【問い合わせ先】 高齢介護課(☎621-5176 ☎624-0961)

徳島市妊婦歯科健診について

妊娠中はホルモンの状態が変化し、歯肉に炎症が起こりやすくなります。進行した歯周疾患は早産や低出生体重児出産のリスクを高めます。歯科健診を受診し、口腔内の健康状態をチェックしましょう。



【対象者】 令和8年4月1日以降に妊娠届を出した人かつ受診日に徳島市に住民票がある妊婦

【受診時期】 つわりなどがおさまり、体調が安定した妊娠中期以降に受診してください。

【費用】 無料※健診後に保険診療を行う場合は自己負担金が必要。

【持参物】 徳島市妊婦歯科健診受診票、母子健康手帳、マイナ保険証または健康保険資格確認書※徳島市妊婦歯科健診受診票は、母子健康手帳交付時に交付します。

委託医療機関など詳しくは、市ホームページをご確認いただくか、お問い合わせください。



【問い合わせ先】 子ども健康課(☎656-0532 ☎656-0514)

徳島市国民健康保険・後期高齢者医療の入院時の食事代が変わります

食材費などの高騰が続いていることを踏まえ、6月1日(月)から入院時の食事代が変わります。

【対象者】 徳島市国民健康保険・後期高齢者医療の被保険者

◆入院した時の食事代(1食あたり)

70歳未満の国保被保険者

所得区分	一般病床の食事代(1食あたり)		療養病床の食事代(1食あたり)	
	令和8年5月31日まで	令和8年6月1日から	令和8年5月31日まで	令和8年6月1日から
ア	510円★1	550円★2	510円★1 (470円)★3	550円★2 (510円)★3
イ				
ウ				
エ				
オ	過去12カ月以内の入院日数が・90日以内…240円・91日以上…190円★4	過去12カ月以内の入院日数が・90日以内…270円・91日以上…220円★4	240円	270円

70歳以上75歳未満の国保被保険者・後期高齢者医療の被保険者

所得区分	一般病床の食事代(1食あたり)		療養病床の食事代(1食あたり)	
	令和8年5月31日まで	令和8年6月1日から	令和8年5月31日まで	令和8年6月1日から
一般・現役並み所得者	510円★1	550円★2	510円★1 (470円)★3	550円★2 (510円)★3
低所得Ⅱ	過去12カ月以内の入院日数が・90日以内…240円・91日以上…190円★4	過去12カ月以内の入院日数が・90日以内…270円・91日以上…220円★4	240円	270円
低所得Ⅰ	110円	130円	140円	160円

- ★1…指定難病患者は食費(一食あたり)300円
 - ★2…指定難病患者は食費(一食あたり)330円
 - ★3…保険医療機関の施設基準等により()内の場合もあります。
 - ★4…過去12カ月以内の入院日数(適用区分「オ」「低Ⅱ」の期間)が91日以上の場合、長期該当認定の申請をすると、申請月の翌月から食事負担額が軽減されます。
- ※老齢福祉年金受給者は食費(一食あたり)110円→130円になります。

詳しくは、お問い合わせください。

【問い合わせ先】

- ▶ 徳島市国民健康保険＝保険年金課(☎621-5278 ☎655-9286)
- ▶ 後期高齢者医療＝徳島県後期高齢者医療広域連合(☎677-3666 ☎666-0105)

夏休み子どもごみスクールの参加者を募集

徳島市のごみの現状や処理方法を勉強し、ごみの減量とリサイクルに取り組んでいきませんか。小学生のお子さまとともに、奮ってご参加ください。



【とき】

7月31日(金)13:00～17:00

【内容】

ごみ処理施設の見学(西部環境事業所、プラスチック製容器包装廃棄物の処理施設)

【対象】 徳島市在住の小学生とその保護者※必ず保護者同伴の上でご参加ください。また、小学校就学前の子どもは参加できません。

【定員】 40人(抽選)

【参加費】 無料

【申し込み方法】 7月3日(金)(必着)までに、はがきに「夏休み子どもごみスクール参加希望」と明記の上、<住所/電話番号/保護者の氏名/児童の氏名と学年>を記入し、環境政策課(〒770-8571 幸町2-5)へ。電子申請または直接、市役所10階環境政策課窓口でも申し込み可能。

詳しくは、市ホームページをご確認いただくか、お問い合わせください。



【問い合わせ先】 環境政策課(☎621-5202 ☎621-5210)

徳島城博物館 イベント

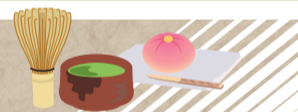

◆「茶の湯はじめの一步(その2)」参加者募集

家族・友人などと一緒に、おとな・子どもも楽しめる茶の湯文化に触れる体験イベントを開催します。



【とき】 6月21日(日)14:00～15:30(受け付け開始13:30)

【対象】 小学生以上 **【定員】** 10組(先着)※ひとりでの申し込みも可。

【参加費】 1,000円(茶菓子代を含む。ただし入館料が別途必要。)

【申し込み方法】 6月11日(木)までに電話で<名前/電話番号/食物アレルギーの有無/学年は学校名・学年>を徳島城博物館へ

◆令和8年度お殿様講座「蜂須賀家の虚と実」参加者募集

伝説などを紹介するとともに、史料を通して殿様の業績や人となりを探り、その実像に迫ります。

開催日	内容
7月5日(日)	関ヶ原の戦い二股説-阿波の古狸とされた藩祖家政の実像-
7月12日(日)	徳島城表御殿庭園地団駄橋伝説 初代至鎮は本当に毒殺された?
7月20日(祝)	藩主在任50年 5代藩主綱矩の三つの謎
8月2日(日)	10代藩主重喜の虚像と実像-藩政改革の情熱と謎の隠居生活-

【時間】 各日10:00～11:30 **【講師】** 根津寿夫(当館主任指導員)

【定員】 約50人(応募多数の場合は抽選) **【受講料】** 2,000円(入館料込み)

【申し込み方法】 6月23日(火)(必着)までに、はがきに<講座名/住所/名前/電話番号>を記入の上、徳島城博物館(〒770-0851 徳島町城内1-8)へ



【入館料】 大人500円、高校・大学生300円、中学生以下無料

【問い合わせ先】 徳島城博物館(☎656-2525 ☎656-2466)

